Nº 09 – MÁLAGA, abril 2019

AMAPyP informa

Asociación Malagueña de Afectados Polio y Postpolio

AMAPyP celebró su séptimo aniversario

Participamos en el II Congreso Nacional de la Medicina del Colegio de Médicos de Málaga

Alerta por sobrecalentamiento en las sillas de ruedas de Invacare

Colaboramos en el Festival Soles de Málaga 2019

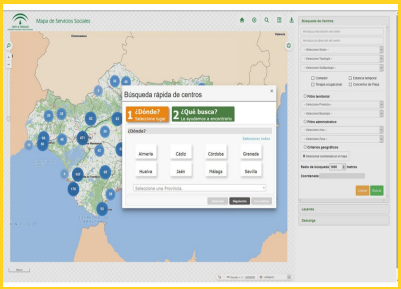

Igualdad aprueba el primer Mapa de Servicios Sociales de Andalucía

Adiós al blanco y negro: llegan las radiografías a color

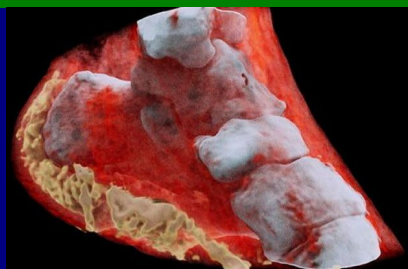

Editorial

Querido lector, en abril hemos celebrado nuestro 7º aniversario. Hemos participado y colaborado en múltiples actividades, destacando la participación en el II Congreso Nacional de la Medicina, donde ha sido premiada la comunicación sobre la fatiga en el SPP.

Un mes más incidimos en la importancia de la vacunación, hablamos de accesibilidad, de la realidad virtual en la salud; y otras noticias de actualidad que esperamos sean de su interés.

Sumario

•*Reunión preparatoria para participar en el NESI Global Forum 2019.* 3
•*Jornadas sobre Subasta de Medicamentos.*
•*Participamos en el II Congreso Nacional de la Medicina del Colegio de Médicos de Málaga.*
•*Comisión de Participación Ciudadana del DS. Málaga-Guadalhorce, 08-04-2019.* 4
•*Participamos en las Jornadas Formativas "Asociaciones 4.0".*
•*Mesa de Debate por el Día de la Atención Primaria.*
•*AMAPyP celebró su séptimo aniversario.*
•*Participamos en el NESI Global Forum 2019 y en el FiiS.* 5
•*Colaboramos en el Festival Soles de Málaga 2019.*
•*Reunión con el gerente del Distrito Sanitario Málaga-Guadalhorce.*
•*Charla sobre definición del SPP y criterios diagnósticos, a cargo del Dr. Marceliano Herranz.*
•*Una malagueña gana un premio en comunicación científica.* 6
•*El Hospital Regional crea una unidad para la atención integral de los trastornos del espectro autista.*
•*NESI Global Forum convertirá a Málaga en el epicentro de la nueva economía y la innovación social.*
•*"Nuestra misión en el autobús era salvar al conductor: lo hicimos en medio del pánico".* 7
•*Éxito del II Congreso de la Medicina.*
•*Los vecinos reclaman trasladar por inaccesible la biblioteca Emilio Prados.*
•*Torremolinos inicia las obras de accesibilidad de la estación de Montemar Alto.* 8
•*Centros de salud de la Axarquía, Antequera y la Costa del Sol comienzan a aumentar sus tiempos de consulta.*
•*La Asociación Amirax impulsa un proyecto de asesoramiento integral en todo el proceso penitenciario.*
•*Igualdad aprueba el primer Mapa de Servicios Sociales de Andalucía.* 9
•*Andalucía actualizará la normativa de las ayudas para la inserción laboral de las personas con discapacidad.*
•*La Junta de Andalucía creará la oficina técnica de accesibilidad cognitiva.*
•*El Cermi edita una guía sobre obras de accesibilidad en comunidades de propietarios, actualizada con las últimas reformas legales.* 10
•*El abordaje del futuro de la Medicina pone el broche al II Congreso Nacional de la Medicina.*
•*SemFYC y SEMI abogan por una reforma del modelo de atención a pacientes crónicos.*
•*El CERMI celebra la creación de una Fiscalía especializada para personas con discapacidad y personas mayores.* 11
•*Alerta por sobrecalentamiento en las sillas de ruedas de Invacare.*
•*Triajes en Primaria para acabar con la patología 'banal' que acude sin cita.*
•*Francia pide un estudio europeo tras lanzar una advertencia por el ibuprofeno.* 12
•*Progresos hacia la erradiciación de la polio.*
•*Eurodiputados abogan por reforzar la participación política de las personas con discapacidad en la UE.* 13
•*Trabajador de vacunación contra la poliomielitis asesinado a tiros por hombres armados en motocicleta en Pakistán.*
•*35 muertes por sarampión confirma la OPS en Venezuela.*
•*Expertos de 32 países abordan la accesibilidad en los museos en un congreso internacional.* 14
•*UNICEF presenta la campaña #LasVacunasFuncionan para fomentar el apoyo a las vacunas.*
•*Una refugiada siria con discapacidad lleva su historia a Naciones Unidas.*
•*La adicción al cannabis dispara los ingresos psiquiátricos.* 15
•*Cómo la realidad virtual puede ayudarnos en psicología.*
•*Un compuesto inhibe un proceso clave para el desarrollo del alzhéimer.*
•*Identifocan un nuevo tipo de demencia que se confundía con alzhéimer.*
•*Adiós al blanco y negro: llegan las radiografías a color* 16
•*Un equipo científico logra imprimir en 3D un corazón con tejido humano que "está completo, vivo y palpita".*
•*Mavi Sánchez-Vives: "La realidad virtual puede reducir el dolor crónico".* 16
•*El sarampión "podría resurgir con toda su fuerza" por el descenso de la vacunación.*
•*La inteligente respuesta de un camarero a una clienta que pedía leche sin lactosa.* 17
•*Vueling endurece la aplicación de la norma para el embarque de persona en sillas de ruedas.*
Nuevo espacio para mujeres artistas con discapacidad en la FCM.
•*Un día como hoy el virólogo Jonas Salk presentó la vacuna contra la poliomielitis.* 18
•*Melina: la campeona nacional de patinaje artístico con 47 cromosomas que espera viajar al sudamericano.*
•*Marian Diamond, la científica que estudió el cerebro de Einstein y dejó excelentes noticias sobre el cerebro.*
•*Visitas turísticas accesibles 2019.*

Asociación Malagueña de Afectados Polio y Postpolio 'AMAPyP'
Centro Ciudadano Bailén. C/ Natalia, 40- 29009 Málaga
Telf.: 617555033
amapyp@gmail.com
https://www.amapyp.com

AMAPyP

AMAPyP no se hace responsable del contenido que aparece en esta Revista que firman terceras personas.

Reunión preparatoria para participar en el NESI Global Forum 2019

Esta mañana *[02-04]*, convocados por la Directora General de Derechos Sociales, Participación Ciudadana, Inmigración y Cooperación al Desarrollo del Ayuntamiento de Málaga, Ruth Sarabia, hemos asistido a la reunión preparatoria para la participación en el Foro Internacional de la Nueva Economía e Innovación Social (NESI Global Forum 2019) que se celebrará en Málaga del 24 al 26 de abril.

Infórmate en: AMAPyP

Jornadas sobre Subasta de Medicamentos

Hoy día 3 de abril, hemos asistido a las nuevas Jornadas sobre Subasta de Medicamentos, organizadas por el Club de Opinión Farmecéutico Malagueño. En la Mesa redonda participó nuestro compañero Alfredo de Pablos. representante de la Agrupación de Desarrollo Málaga Accesible, como la voz de los pacientes. También participaba en la Mesa nuestro amigo Antonio Quero, representando a los mayores.

Infórmate en: AMAPyP

Participamos en el II Congreso Nacional de la Medicina del Colegio de Médicos de Málaga

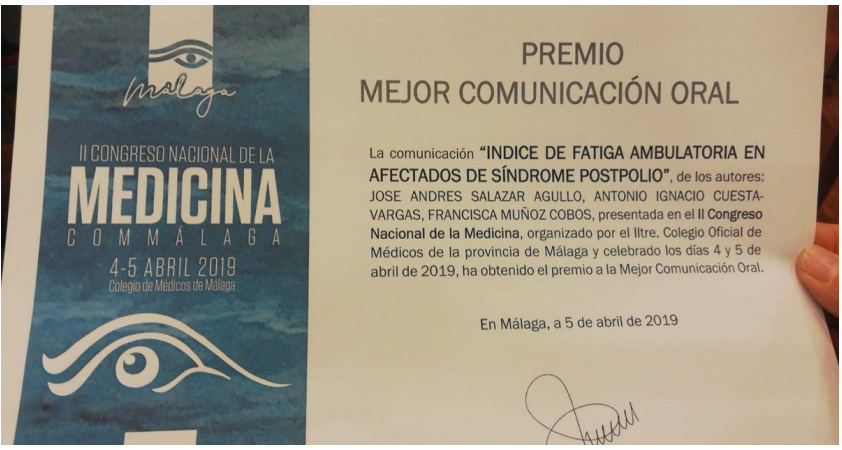

Durante los días 4 y 5 de abril, se ha celebrado el II Congreso de la Medicina organizado por el Colegio Oficial de Médicos de Málaga, donde nuestra Asociación ha estado presente, al igual que en la primera edición. Más de 100 ponentes y 21 representantes de asociaciones de pacientes se han dado cita en este encuentro científico. En él ha sido premiada la comunicación 'Índice ambulatorio de fatiga en las personas afectadas por Síndrome Postpolio'.

Infórmate en: AMAPyP

AMAPyP

Comisión de Participación Ciudadana del DS. Málaga- Guadalhorce, 08-04-2019

El pasado día 8 de abril, se celebró la primera reunión del año de la Comisión de Participación Ciudadana del Distrito Sanitario Málaga. Guadalhorce, con su nuevo gerente, el Dr. Enrique Vargas, donde se presentó la propuesta del Plan de Participación de 2019.

Infórmate en: AMAPyP

Participamos en las Jornadas Formativas "Asociaciones 4.0"

Estas Jornadas han sido organizadas por el Área de Participación del Ayuntamiento de Málaga con CIFAL Málaga para acercar los Objetivos de Desarrollo Sostenible #ODS a la sociedad civil. Se han celebrado el día 10 de abril, en Tabacalera.

Infórmate en: AMAPyP

Mesa de Debate por el Día de la Atención Primaria

Asistimos a una Mesa de Debate sobre la Atención Primaria en el Colegio Oficial de Médicos de Málaga, organizada por la plataforma Basta Ya, con motivo de la celebración del Día de la Atención Primaria, que este año el Foro de Médicos de Atención Primaria ha establecido el 11 de abril como fecha de tal celebración.

Infórmate en: AMAPyP

AMAPyP celebró su séptimo aniversario

El día 12 de abril de 2012 nació la Asociación Malagueña de Afectados Polio y Postpolio 'AMAPyP', 57 años después de que J. Salk hiciera público el éxito de la vacuna antipoliomielítica (12-04-1955).

Infórmate en: AMAPyP

AMAPyP

Participamos en el NESI Global Forum 2019 y en el FiiS

Durante los días del 24 al 26 de abril, se ha celebrado, en el Palacio de Ferias, la segunda edición del Foro Global de la Nueva Economía e Innovación Social (NESI Global Forum 2019, para dar respuesta a los retos globales recogidos en los Objetivos de Desarrollo Sostenible (ODS) de Naciones Unidas cumplir con la Agenda 2030 y el Acuerdo de París.

Infórmate en: AMAPyP

Colaboramos en el Festival Soles de Málaga 2019

El pasado día 27 de abril nuestro Coro La Tradición participó en esta segunda edición del evento solidario de la Fundación El Pimpi, Festival Soles de Málaga, colaborando con el Distrito Municipal Cruz de Humilladero, a beneficio de entidades como la Fundación Héroes, las asociaciones AMFAEM y ALCER, con las cuales mantenemos una estrecha relación. En la caseta municipal de Los Prados se dieron cita artistas solidarios de diversa índole y actuaciones variadas, destacando el humor de Justo Gómez, y los cantantes Pepe el Marismeño y Nuria Fergó, entre otros muchos.

Infórmate en: AMAPyP

Reunión con el gerente del Distrito Sanitario Málaga- Guadalhorce

El 29 de abril mantuvimos una reunión de trabajo con el gerente del Distrito Sanitario Málaga Guadalhorce, Dr. Enrique Javier Vargas López. Entre otros asuntos, hemos organizado las próximas sesiones formativas en los Centros de Salud, para los meses de mayo y junio.

Infórmate en: Infórmate en: AMAPyP

Charla sobre definición del SPP y criterios diagnósticos, a cargo del Dr. Marceliano Herranz

El pasado día 30 de abril organizamos una nueva e interesante charla coloquio en nuestra Escuela de Salud CONOCER-T, a cargo del Dr. Marceliano Herranz, donde se hizo un repaso de las diversas teorías que se han aplicado para definir el Síndrome Postpolio (SPP). Igualmente se revisaron los criterios diagnósticos de diversos autores.

Infórmate en: AMAPyP

Una malagueña gana un premio en comunicación científica

Su trabajo se impuso a 39 MIR con los que competía

Alexandra Aguilera es de Fuengirola y cursa el cuarto año de la residencia en Medicina Física y Rehabilitación en el Hospital Regional. Acaba de ganar un premio en comunicación científica. Compitió con otros 39 residentes de toda España y su póster sobre el pie diabético fue el ganador.

Infórmate en: Málaga Hoy

El Hospital Regional crea una unidad para la atención integral de los trastornos del espectro autista

El programa contempla la coordinación entre el equipo multidisciplinar de atención hospitalaria y primaria con los centros de atención temprana y educación

La unidad de salud mental infanto-juvenil (USMIJ), que depende de la unidad de gestión clínica de salud mental del Hospital Regional de Málaga, ha puesto en marcha el programa asistencial para la atención integral del trastorno del espectro autista (TEA) dirigido a menores de 18 años y a sus familias. El TEA es una alteración del desarrollo neurológico, de causa fundamentalmente genética, caracterizado por el déficit en las áreas de comunicación, habilidades sociales y la presencia de conductas restrictivas y comportamientos repetitivos.

Infórmate en: Diario SUR

NESI Global Forum convertirá a Málaga en el epicentro de la nueva economía y la innovación social

La capital malagueña acogerá la II edición del 'Foro Global de la Nueva Economía e Innovación Social', que se celebrará del 24 al 26 de abril y que contará con más de 30 ponentes nacionales e internacionales. La cita culminará con el Festival Internacional de Innovación Social (FiiS), una combinación de música, charlas inspiradoras y actividades de innovación social abierto a la ciudadanía

La presentación del 'Foro Global de la Nueva Economía e Innovación Social' (NESI Global Forum 2019) ha tenido lugar hoy martes, 2 de abril, en el Ayuntamiento de Málaga, que en su II edición elige de nuevo la ciudad andaluza para consolidarse como epicentro de las nuevas tendencias en materia de sostenibilidad. Del 24 al 26 de abril, más de 30 ponentes nacionales e internacionales plantearán sus propuestas para, desde lo local, dar respuesta a los retos globales recogidos en los Objetivos de Desarrollo Sostenible (ODS) de Naciones Unidas y cumplir con la Agenda 2030 y el Acuerdo de París.

Infórmate en: Diputación de Málaga

Málaga

“Nuestra misión en el autobús era salvar al conductor: lo hicimos en medio del pánico”

El pediatra y la doctora de familia que viajaban en el vehículo siniestrado en Málaga el viernes relatan la experiencia

Francisco Luis Carrasco, pediatra del centro de salud de San Andrés-El Torcal de Málaga, ha cumplido este domingo, bien temprano, con su dosis de kilómetros que todo corredor popular sabe que le reconforta y que le aporta el equilibrio necesario para hacer balance de la semana que acaba y encarar la que empieza con la mente y el cuerpo sanos. Pero esta tirada dominical no ha sido una cualquiera para este pediatra de 59 años. El viernes vivió un suceso que nadie olvida si asiste a él como protagonista

Infórmate en: Consejería de Salud y Familias (J.A.)

Éxito del II Congreso de la Medicina

El Colegio de Médicos de Málaga organizó el II Congreso Nacional de la Medicina, un encuentro científico que abordó a lo largo de dos jornadas casi todas las ramas de la Medicina: Dermatología, Traumatología, Neurología, Oncología, Ginecología, Alergias, Vacunas, Cirugía y Urgencias, por citar algunas. Se desarrollaron un total de 21 mesas y 10 talleres impartidos por más de 100 ponentes que se dirigieron a los 188 médicos inscritos así como a 21 representantes de asociaciones de pacientes, que fueron invitadas a esta cita científica con el fin de estrechar lazos entre facultativos y enfermos.

Infórmate en: COMMálaga

Los vecinos reclaman trasladar por inaccesible la biblioteca Emilio Prados

También piden ampliar los horarios - El Ayuntamiento cambiará la plataforma para sillas de ruedas

La asociación de vecinos del Palo ha reclamado el traslado «a corto plazo» de la biblioteca municipal Emilio Prados, en la calle Almería, dado que se encuentra en un primer piso, separada por 32 peldaños de la calle, un emplazamiento que consideran totalmente inadecuado, a lo que hay que sumar constantes problemas técnicos con la rampa elevadora para personas con movilidad reducida.

Infórmate en: La Opinión de Málaga

Málaga

Torremolinos inicia las obras de accesibilidad de la estación de Montemar Alto

Construirá una rampa de acceso al apeadero y hará más anchas las aceras

El Ayuntamiento de Torremolinos ha iniciado los trabajos para hacer más accesible el acceso a la estación de tren de Cercanías de Montemar Alto. Se trata de una demanda histórica de los vecinos de la zona, que desde hace años denuncian que el único acceso al apeadero es a través de una escalinata, lo que dificulta el acceso de personas con movilidad reducida, con maletas o carritos de bebé.

Infórmate en: Málaga Hoy

Centros de salud de la Axarquía, Antequera y la Costa del Sol comienzan a aumentar sus tiempos de consulta

La medida forma parte del Plan de Accesibilidad a Primaria de la Junta para mejorar la atención a la ciudadanía

Axarquía, Antequera y Costa del Sol son las comarcas de la provincia de Málaga en las que se ha comenzado el pilotaje de las medidas del Plan de Accesibilidad a Primaria, activado este lunes [29/04] en toda Andalucía y que tiene como principal finalidad reorganizar tanto los tiempos de consulta dedicados a cada paciente como las estructuras de las agendas de los médicos y profesionales de enfermería de Atención Primaria para mejorar la asistencia a la ciudadanía.

Infórmate en: Málaga Hoy

La Asociación Amirax impulsa un proyecto de asesoramiento integral en todo el proceso penitenciario

Estar en prisión es duro, más aún si se es una persona con discapacidad intelectual. Es por ello que la Asociación Amirax ha rescatado un proyecto que acompaña y asesora a estas personas desde que entran en la cárcel hasta que se reinsertan en la sociedad. Maribel Vallejo, psicóloga, está al frente del programa de atención integral desde que empezara en 2005 en Málaga con la organización Plena Inclusión. Tras 2014, cuando el proyecto finalizó, se ha vuelto a retomar junto con la asociación desde que lo puso en marcha el pasado diciembre.

Infórmate en: Diario SUR

Andalucía

Igualdad aprueba el primer Mapa de Servicios Sociales de Andalucía

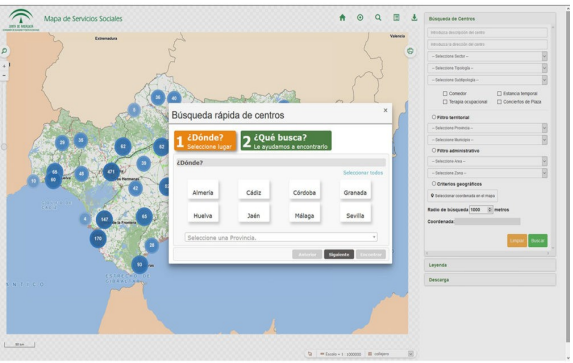

Este recurso supone la antesala del Plan Estratégico y contiene información de más de 4.000 centros

La Consejería de Igualdad, Políticas Sociales y Conciliación ha aprobado y regulado, mediante la Orden que ha publicado el Boletín Oficial de la Junta de Andalucía (BOJA), el primer Mapa de Servicios Sociales de Andalucía, que desarrolla la Ley 8/2016 de 27 de diciembre. Este mapa, por otra parte, supone la antesala del Plan Estratégico de Servicios Sociales en Andalucía, que tiene como objetivo garantizar e implementar una atención social territorializada, sostenible, equilibrada y de proximidad, de forma que el acceso a los recursos sea equitativo para todas las personas y facilite su integración en su entorno habitual.

Infórmate en: Granada Digital

Andalucía actualizará la normativa de las ayudas para la inserción laboral de las personas con discapacidad

La consejera de Empleo, Formación y Trabajo Autónomo, Rocío Blanco, ha anunciado este jueves que su departamento tiene previsto actualizar las bases reguladoras de las subvenciones destinadas al fomento del empleo de las personas con discapacidad, tanto en centros especiales de empleo como en empresas ordinarias, con el objetivo de facilitar su gestión y simplificar las cargas documentales de estas entidades.

Infórmate en: EuropaPress

La Junta de Andalucía creará la oficina técnica de accesibilidad cognitiva

La Consejería de Igualdad se encargará de garantizar entornos accesibles y comprensibles para las personas con discapacidad cognitiva

La consejera de Igualdad, Políticas Sociales y Conciliación, Rocío Ruiz, ha anunciado la creación de la oficina técnica de accesibilidad cognitiva en un encuentro que ha mantenido en Almería con asociaciones de personas con discapacidad.

Infórmate en: Tododisca

El Cermi edita una guía sobre obras de accesibilidad en comunidades de propietarios, actualizada con las últimas reformas legales

El Comité Español de Representantes de Personas con Discapacidad (Cermi) ha editado una guía informativa sobre obras de accesibilidad universal en comunidades de propietarios, teniendo en cuenta las últimas reformas legales acometidas en esta materia.

En concreto, las obras de accesibilidad están regidas por la Ley de Límites al Dominio sobre Inmuebles para Eliminar Barreras Arquitectónicas a las Personas con Discapacidad y por la Ley de Propiedad Horizontal. Este último texto legal ha sido modificado este mismo año, recogiendo importantes avances, aunque no se hayan atendido por el momento todas las demandas de las personas con discapacidad y de las personas mayores, según explica el Cermi en una nota.

Infórmate en: Servimedia

El abordaje del futuro de la Medicina pone el broche al II Congreso Nacional de la Medicina

La conferencia de clausura del II Congreso Nacional de la Medicina, organizado la pasada semana por el Colegio de Médicos de Málaga (Commálaga), abordó los cambios en Medicina que traerán consigo la genómica, la inteligencia artificial, la nanomedicina y la robótica

El Colegio de Médicos de Málaga organizó, en su sede, el II Congreso Nacional de la Medicina, un encuentro científico que abordó a lo largo de dos jornadas casi todas las ramas de la Medicina: Dermatología, Traumatología, Neurología, Oncología, Ginecología, Alergias, Vacunas, Cirugía y Urgencias, por citar algunas.

Infórmate en: Médicos y Pacientes

SemFYC y SEMI abogan por una reforma del modelo de atención a pacientes crónicos

Las Sociedades Españolas de Medicina Familiar y Comunitaria (semFYC) y de Medicina Interna (SEMI) han difundido la "Declaración Mérida", a favor de la mejora de la atención a pacientes crónicos a través de 10 medidas. Ambas entidades científicas consideran necesaria una reforma del modelo asistencial a este tipo de pacientes basada en la atención integral y coordinada, evitando la fragmentación de la asistencia por múltiples especialistas

Como exponen en su documento, los cambios demográficos y epidemiológicos están condicionando un marcado incremento en la prevalencia de pacientes de edad avanzada con multimorbilidad, fragilidad y dependencia. En 2011 un conjunto de Sociedades Científicas y administraciones sanitarias elaboraron la Declaración de Sevilla sobre la organización de la atención a los pacientes crónicos. Ocho años después la atención a la cronicidad sigue siendo un tema prioritario y no bien abordado, en el sistema sanitario.

Infórmate en: Médicos y Pacientes

El CERMI celebra la creación de una Fiscalía especializada para personas con discapacidad y personas mayores

El Comité Español de Representantes de Personas con Discapacidad (CERMI) celebra la decisión del Gobierno, a través del Ministerio de Justicia, de crear, de nueva planta, en el seno de la la Fiscalía General del Estado (FGE), una plaza de primera categoría de Fiscal de Sala coordinador de los servicios especializados en la protección de las personas con discapacidad y mayores.

Infórmate en: Convención Discapacidad

Alerta por sobrecalentamiento en las sillas de ruedas de Invacare

Los módulos que pueden sufrir la rotura son los fabricados entre enero y agosto de 2018

El Ministerio de Sanidad, Consumo y Bienestar Social alertó el jueves 25 de abril del riesgo de rotura de determinados módulos de potencia Shark de Dynamic Controls de sillas de ruedas eléctricas fabricadas por Invacare.

Infórmate en: Tododisca

Triajes en Primaria para acabar con la patología 'banal' que acude sin cita

Los médicos de Familia ven necesaria una reorganización de la consulta para establecer un modelo similar al hospitalario

La gestión del tiempo de la consulta es uno de los problemas cruciales de la Atención Primaria. La sobrecarga de pacientes impide dedicar los minutos necesarios a cada uno de ellos, algo que se agrava con la incorporación de aquellos que acuden al centro de salud con carácter de urgencia, sin cita previa.

Ante esta cuestión, muchos han mirado hacia la reorganización del sistema de gestión de la consulta casi como una varita mágica que permitiría aliviar la parte del trabajo que no aporta valor añadido y concentrar el tiempo en aquellos pacientes que más lo necesiten.

Infórmate en: Redacción Médica

Internacional

Francia pide un estudio europeo tras lanzar una advertencia por el ibuprofeno

La agencia francesa del medicamento aconseja tomar dosis mínimas y no prolongarlo más de tres días en caso de fiebre, ni más de cinco si hay dolor

La agencia francesa del medicamento (ANSM) lanzó una advertencia a médicos y pacientes por los riesgos que ha constatado por el uso del ibuprofeno y del ketoprofeno, que pueden agravar infecciones que se pretenden tratar, y ha pedido una investigación sobre esos medicamentos a nivel europeo.

Infórmate en: La Razón

Progresos hacia la erradicación de la polio

El Global Polio Eradication Initiative: desde 1988 hasta hoy

En 1988 se contabilizaron 350·000 casos de poliomielitis en 125 países. Y ese año, la 41.ª Asamblea Mundial de la Salud (OMS), decidió acabar con la enfermedad y puso en marcha la Global Polio Eradication Initiative (GPEI). Actualmente, la GPEI está financiada por un conjunto de entidades, entre las que están los gobiernos de diversos países, la OMS, el Rotary International, los CDC de EE. UU., UNICEF y la Fundación Bill & Melinda Gates.

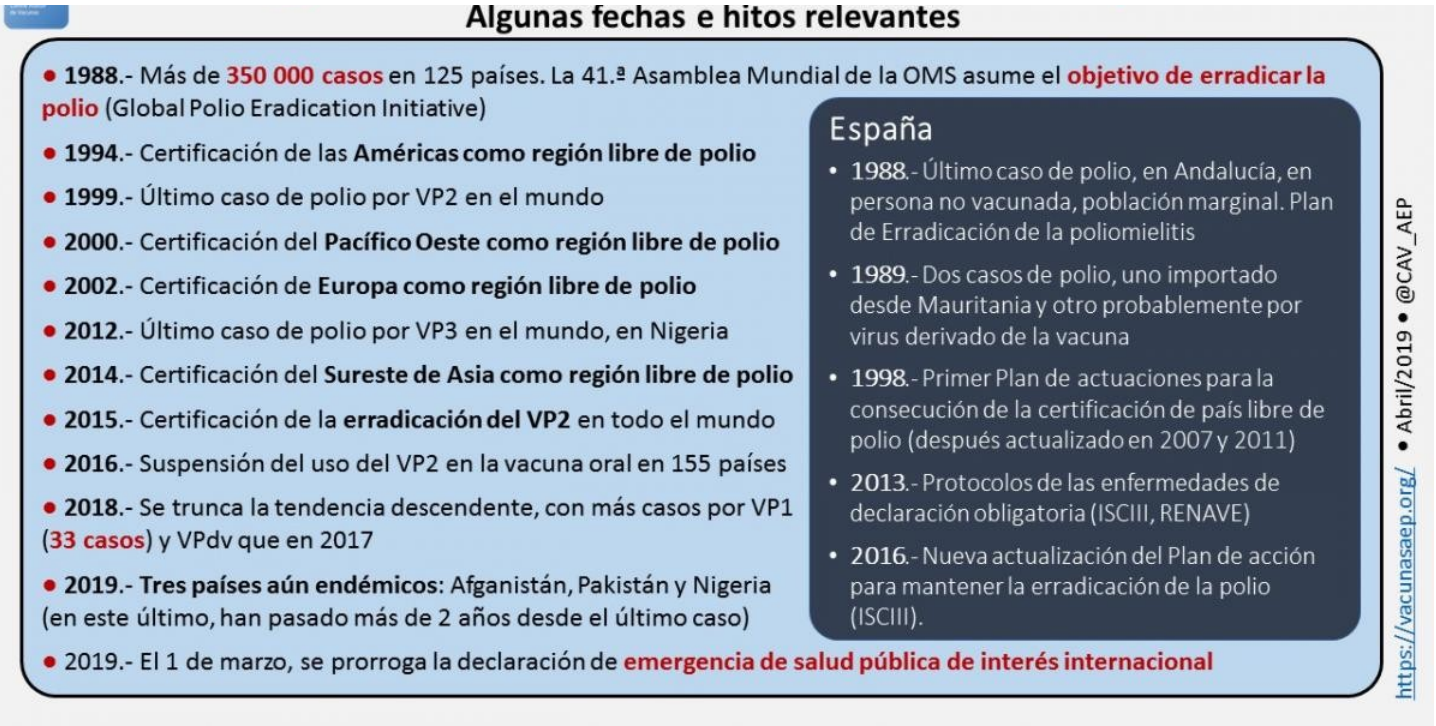

Infórmate en: Comité Asesor de Vacunas

Eurodiputados abogan por reforzar la participación política de las personas con discapacidad en la UE

Las eurodiputadas Rosa Estarás (PPE); Iratxe García (PSOE - S&D); Maite Pagazaurtundúa (ALDE), junto a Esther Sanz (Unidas Podemos Cambiar Europa) abogaron por reforzar la participación política de las personas con discapacidad en toda la Unión Europea y por que en todos los Estados miembro se garantice el derecho al voto de todas las personas con discapacidad, puesto que en la actualidad, en la mayoría de países siguen existiendo restricciones

Así lo pusieron de manifiesto durante la mesa de debate celebrada en la jornada 'La agenda política europea de la discapacidad en la UE 2019-2024', que se desarrolla en Fundación ONCE y organizada por el CERMI Estatal y el Grupo Social ONCE, con la colaboración del Parlamento Europeo.

Infórmate en: Médicos y Pacientes

Trabajador de vacunación contra la poliomielitis asesinado a tiros por hombres armados en motocicleta en Pakistán

Una mujer joven que estaba vacunando a niños contra la poliomielitis en Pakistán fue asesinada a tiros por hombres armados en una motocicleta, en el tercer ataque de esta semana.

Los talibanes afirman que la vacuna es parte de un complot extranjero para esterilizar a los musulmanes, y que quienes lo administran son espías occidentales.

Infórmate en: NOTIULTI

35 muertes por sarampión confirma la OPS en Venezuela

Brote de sarampión. La última actualización epidemiológica difundida por la Organización Panamericana de la Salud (OPS) revela que 1.685 casos confirmados de esta enfermedad fueron reportados por 11 países de América hasta el pasado 2 de junio, 85 % de ellos solo en Venezuela.

Infórmate en: Efecto Cocuyo

Expertos de 32 países abordan la accesibilidad en los museos en un congreso internacional

Representantes y expertos de 32 países de todo el mundo, 75 universidades y 112 museos, instituciones y asociaciones se reúnen esta semana en Madrid con motivo del Congreso internacional 'El museo para todas las personas: arte, accesibilidad e inclusión social'.

Infórmate en: EcoDiario

UNICEF presenta la campaña *#LasVacunas Funcionan* para fomentar el apoyo a las vacunas

En medio de los crecientes brotes de enfermedades que se pueden prevenir mediante la vacunación, la campaña de UNICEF utilizará las redes sociales para demostrar que la mayoría de los padres confían en las vacunas para proteger a sus hijos

NUEVA YORK, 18 de abril de 2019 – El 24 de abril, UNICEF pondrá en marcha una nueva campaña mundial para poner de relieve entre los padres y madres, y entre los usuarios de las redes sociales en general, el poder y la seguridad que ofrecen las vacunas.

La campaña se llevará a cabo paralelamente a la Semana Mundial de Inmunización, que se celebra del 24 al 30 de abril, y su objetivo es difundir el mensaje de que las comunidades en su conjunto, y en especial los padres y madres, pueden proteger a todos mediante las vacunas.

Infórmate en: UNICEF

Una refugiada siria con discapacidad lleva su historia a Naciones Unidas

Naciones Unidas, 24 abr (EFE).- Nujeen Mustafa, una refugiada siria con discapacidad, llevó este miércoles su historia al Consejo de Seguridad de Naciones Unidas, donde reclamó protección para otras personas como ella afectadas por este y otros conflictos.

Mustafa, que sufre una parálisis cerebral y no puede caminar por sí sola, huyó de la guerra en Siria a los 16 años, y, tras recorrer 5.600 kilómetros en su silla de ruedas, llegó a Alemania, donde vive desde entonces.

Infórmate en: La Vanguardia

La adicción al cannabis dispara los ingresos psiquiátricos

Expertos dan la alarma del constante aumento de casos de trastorno psicótico inducido por el consumo de porros entre adolescentes y jóvenes

Semana a semana, el doctor Diego de la Vega, psiquiatra del Hospital Virgen Macarena, ve desmentida la creencia de que el cannabis es una «droga blanda» que causa pocos efectos nocivos en el organismo. Por el servicio hospitalario en que se desempeña pasan decenas de adolescentes y jóvenes con trastorno psicótico inducido tras el que se esconde una adicción a la marihuana que hasta entonces no había dado literalmente la cara. No sólo se sorprenden los propios pacientes cuando se les hace ver las consecuencias del abuso de los porros sino, en no pocos casos, sus propios progenitores.

Infórmate en: ABC de Sevilla

Cómo la realidad virtual puede ayudarnos en psicología

Las nuevas tecnologías no sólo están presentes para nuestro ocio en el día a día. Cada vez más se van incorporando a los distintos campos de nuestra vida y también se están empezando a emplear para mejorar nuestro estado de salud. Éste es el caso de la realidad virtual y la Psicología, un nuevo binomio en el que todo son ventajas para el paciente.

Infórmate en: Infosalus

Un compuesto inhibe un proceso clave para el desarrollo del alzhéimer

Un estudio confirma que los oligómeros beta-amiloides, no las placas, son los verdaderos agentes tóxicos de la enfermedad de Alzheimer

El Alzheimer es una enfermedad de agregación. Las neuronas en el cerebro humano producen una proteína llamada beta amiloide y estas proteínas por sí mismas, llamadas monómeros de beta amiloide, realizan tareas importantes para las neuronas. Pero en los cerebros de las personas con enfermedad de Alzheimer, los monómeros beta amiloides han abandonado su trabajo y se han unido. Primero, forman oligómeros, pequeños grupos de hasta una docena de proteínas, luego cadenas más largas y, finalmente, depósitos grandes llamados placas. Durante años, los científicos creían que las placas desencadenaban los trastornos cognitivos característicos del alzhéimer.

Infórmate en: ABC

Identifican un nuevo tipo de demencia que se confundía con alzhéimer

Científicos descubren la encefalopatía TDP-43 relacionada con la edad

Científicos acaban de descubrir un nueva demencia: la encefalopatía TDP-43 relacionada con la edad, predominante límbica, o LATE, según se acaba de presentar en un artículo que se publica en la revista 'Brain' y que recoge el diario 'ABC'.

Infórmate en: Redacción Médica

Adiós al blanco y negro: llegan las radiografías a color

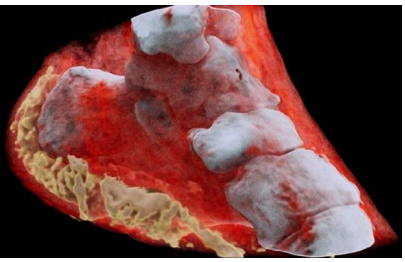

Las primeras pruebas realizadas con este escáner ya se están utilizando para estudiar el cáncer

Una empresa de Nueva Zelanda ha desarrollado un nuevo tipo de escáner que permite realizar radiografías en 3D y a color. Este método se basa la tecnología de rastreo de partículas que se utiliza en el Large Hadron Collider, el acelerador de partículas del CERN.

Infórmate en: Redacción Médica

Un equipo científico logra imprimir en 3D un corazón con tejido humano que "está completo, vivo y palpita"

El corazón, creado en la Universidad de Tel Aviv, todavía no bombea sangre.

Investigadores de la Universidad de Tel Aviv han producido un corazón vivo que palpita utilizando tejido humano y una impresora 3D, un avance que abre vías hacia los trasplantes del futuro, informó el centro de estudios.

Infórmate en: 20 Minutos

Mavi Sánchez-Vives: "La realidad virtual puede reducir el dolor crónico"

Experta mundial sobre el cerebro, es profesora en la Institución Catalana de Investigación y de Estudios Avanzados (ICREA). La protagonista de la portada de la revista 'Telos', que publica la Fundación Telefónica, desarrolla aplicaciones de realidad virtual con fines terapéuticos y educativos.

Infórmate en: El Mundo

El sarampión "podría resurgir con toda su fuerza" por el descenso de la vacunación

Expertos en enfermedades infecciosas del Instituto Nacional de Alergias y Enfermedades Infecciosas de Estados Unidos (NIAID, por sus siglas en inglés) han alertado de que el sarampión "podría resurgir con toda su fuerza" por el descenso en las tasas de vacunación.

Infórmate en: El Mundo

La inteligente respuesta de un camarero a una clienta que pedía leche sin lactosa

El tuit de una pediatra comentando la situación se ha hecho viral

Las cada vez más extendidas alergias e intolerancias alimentarias -el gluten y la lactosa son los dos componentes estrellas en este tema-, hacen que cada vez más población renuncie a tomar determinados alimentos o nutrientes. Y en la mayoría de las ocasiones está justificado por un motivo o consejo médico, pero en otras se trata simplemente de seguir modas o comentarios escuchados a amigos y conocidos.

Infórmate en: La Vanguardia

Vueling endurece la aplicación de la norma para el embarque de personas en sillas de ruedas

La aerolínea alega que quiere reducir los retrasos y mejorar el flujo en el embarque

Vueling aplicará de forma estricta la normativa para el embarque de las personas con movilidad reducida y amenaza con no dejar volar a los pasajeros que no la respeten. Una directiva interna, a la que ha tenido acceso EL PAÍS, exige al personal de tierra que no permita el acceso al avión a aquellos clientes que precisan de atención especial pero que incumplan las exigencias de horario y de preaviso que fijan Vueling y Aena. La compañía alega que la medida, de 2006, se toma buscando prestar "el mejor servicio posible" a sus usuarios.

Infórmate en: El País

Nuevo espacio para mujeres artistas con discapacidad en la FCM

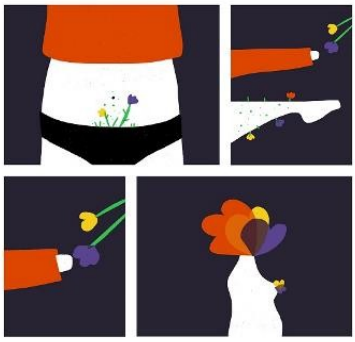

Desde fundación Cermi Mujeres invitamos a mujeres con discapacidad artistas para que cada mes expongan y nos cuenten sobre sus trabajos. Si quieres participar de este espacio, nos puedes escribir a: fcm@fundacioncermimujeres.es

Abrimos este espacio con el trabajo de la ilustradora Hatiye Garip, titulado “Primavera”.

Hatiye Garip es una ilustradora y diseñadora con discapacidad con sede en Estambul, Turquía. Se graduó en la Universidad Istanbul Bilgi, departamento de Diseño de Comunicación Visual, en 2015.

Infórmate en: Boletín Generosidad

Un día como hoy el virólogo Jonas Salk presentó la vacuna contra la poliomielitis

El médico investigador judeoestadounidense Jonas Salk dio a conocer la primera vacuna contra la poliomielitis, que consiste en una dosis inyectada de poliovirus inactivados o muertos, el 12 de abril de 1952.

La vacuna de Salk logró la erradicación de la poliomielitis en la mayor parte del mundo y redujo la incidencia mundial de casos de 350.000 casos estimados en 1988 a menos de 2.000 casos en el año 2006.

Infórmate en: Agencia AJN

Melina: la campeona nacional de patinaje artístico con 47 cromosomas que espera viajar al sudamericano

Melina Dongiovanni nació con un cromosoma de más. Por este trastorno genético, a sus 13 años, necesita estar acompañada de una maestra integradora en el colegio, no puede a ir a todas las mismas clases que sus compañeros, y tiene algunas dificultades a la hora de hablar. Pero en la pista de patinaje artístico, se esfuman estas diferencias. “Ella tiene una capacidad intelectual muy alta, y se da cuenta cuando no está al nivel de los demás”, cuenta la madre de Melina.

Infórmate en: Redacción (Argentina)

Marian Diamond, la científica que estudió el cerebro de Einstein y dejó excelentes noticias sobre el cerebro

Diamond nació para estudiar el cerebro como muy pocas personas lo habían hecho y para revolucionar la forma cómo lo entendemos

El día en que Marian Diamond iba a nacer, su padre llevó a sus cinco hermanos al hospital para que se despidieran de su madre porque le habían informado que el doctor sólo iba a poder salvar a una de ellas.

Infórmate en: El Comercio

Visitas turísticas accesibles 2019

Vídeo presentación de las Visitas Turísticas Accesibles dentro del programa del Área de Accesibilidad del Ayuntamiento de Málaga.

Infórmate en: AMAPyP

Recomendamos

VÍDEO:

Músculos respiratorios Autoevaluación y entrenamiento desde la visión de la fisioterapia respiratoria

Rodrigo Cassaniti Balestra, fisioterapeuta.

Sinopsis: *En este video se habla de los músculos implicados en la respiración Y de cómo poder realizar una autoevaluación y entrenamiento de estos músculos y de la propia respiración. Puedes ver mucho más aquí: MAS FISIOTERAPIA RESPIRATORIA https://www.youtube.com/playlist?list=PL9EFHeQqoLmtpKZc46idQD6cQZ0A_3r-4*

Tiempo: 9 min.

Fecha: 02-10-2015

Infórmate en: Canal Fisioterapia Online. YouTube

ARTÍCULO:

Charla ante estudiantes de 1º de Medicina de la asignatura de Comunicación, en la Facultad de Medicina de la Universidad de Málaga, 29-03-2019

José Andrés Salazar Agulló, Médico en Incapacidad Permanente Absoluta. Vocal de Investigación de Asociación Malagueña Afectados Polio y Postpolio (AMAPyP).

Charla impartida al alumnado de 1º de Medicina, dentro de las prácticas de la asignatura de Comunicación del Porfesor Dr. Francisco Ruiz-Ruiz de León, mediante convenio suscrito con AMAPyP.

Infórmate en: AMAPyP

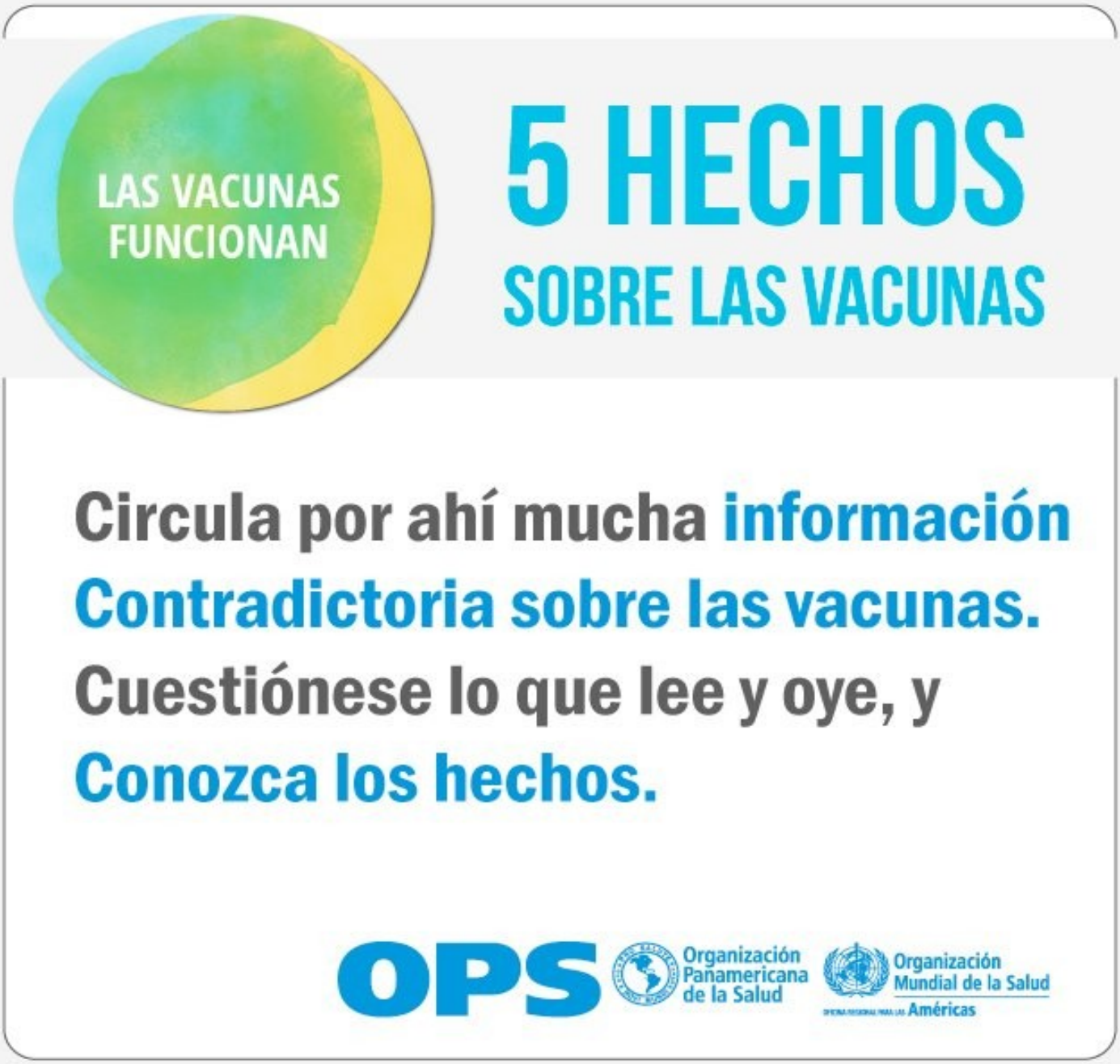
LAS VACUNAS FUNCIONAN
5 HECHOS
SOBRE LAS VACUNAS
Circula por ahí mucha información
Contradictoria sobre las vacunas.
Cuestiónese lo que lee y oye, y
Conozca los hechos.
OPS
Organización Panamericana de la Salud
Organización Mundial de la Salud
Américas

Paho.orga