Nº 02 – MÁLAGA, septiembre 2018

AMAPyP informa

Asociación Malagueña de Afectados Polio y Postpolio

Presentamos la campaña informativa #SeguimosAquíAfectadosPolio

Pág.6

Luz verde a los nuevos planes de la Junta para atender a los más de 700.000 andaluces con discapacidad. *Pág. 10*

Aumenta el número de casos de poliomielitis en Afganistán. *Pág. 14*

Fue un éxito la II Gala Benéfica de Teatro 'Un espíritu burlón', a beneficio de la investigación del Síndrome Postpolio

Pág. 5

Editorial

Querido lector, durante el mes de septiembre hemos retomado las gestiones para mejorar la atención médico-sanitaria de las personas afectadas por la polio de la provincia de Málaga. En esta línea, seguimos buscando vías de financiación para el estudio que estamos promoviendo con la UMA Para aglutinar todos estos objetivos, hemos puesto en marcha la campaña *#SeguimosAquíAfectadosPolio.*

Sumario

- *Asistimos a la reunión del grupo focal de Rehabilitación del Hospital Clínico* Pág. 3
- *Reunión con responsables de Atención y Participación Ciudadana del Hospital Regional de Málaga.* Pág. 3
- *En septiembre, nos despedimos de la playa.* Pág. 4
- *La Asociación AMAPyP presenta el teatro benéfico 'Un espíritu burlón' en el Auditorio Edgar Neville de la Diputación de Málaga.* Pág. 4
- *Fue un éxito la II Gala Benéfica de Teatro 'Un espíritu burlón', a beneficio de la investigación del Síndrome Postpolio.* Pág. 5
- *Nota de prensa: Presentación Campaña #SeguimosAquíAfectadosPolio.* Pág. 6
- Presentamos la campaña informativa *#SeguimosAquíAfectadosPolio.* Pág. 6
- *El futuro de la ortopedia se diseña en Málaga.* Pág. 8
- *Málaga se suma a la campaña para hacer visible la problemática de las personas afectadas por la polio*. 8
- *Hospital Regional de Málaga concluye las mejoras en la planta de Neurología, donde cada año ingresan más de 1.000 pacientes. Pág. 9*
- *El Málaga CF de la integración*. Pág. 9
- *La Guardia Civil lleva en brazos a los detenidos minusválidos en Sevilla*. Pág. 10
- *Luz verde a los nuevos planes de la Junta para atender a los más de 700.000 andaluces con discapacidad*. Pág. 10
- *Docentes discapacitados presentan sus reivindicaciones a IU, Podemos, PP y Cs tras concentrarse ante el Parlamento*. Pag. 10
- *La mujer con discapacidad se organiza.* Pág. 11
- *Retirada de un lote de muletas de codo Advance bi Material*. Pág. 11
- *España tiene la sanidad más eficiente de Europa y la 3ª mejor del mundo*. Pág. 12
- *Jean Maggi presenta "Super-adaptados historias de vida"*. Pág. 13
- *Alerta mundial: Los trolls atacan las vacunas.* Pág. 13
- *Lenin Moreno en la ONU: "Niños venezolanos llegan con sarampión, difteria, poliomielitis"*. Pág. 14
- *Aumenta el número de casos de poliomielitis en Afganistán*. Pág. 14
- *Estos cinco alimentos reducen tu nivel de ansiedad diaria*. Pág. 15
- *El cerebro de un optimista funciona de forma diferente*. Pág. 15
- *Crece la alarma por los efectos secundarios del ibuprofeno*. Pág. 16
- *Una combinación de técnica y tecnología permite localizar y tratar el dolor crónico en una misma consulta*. Pág. 16
- *La resiliencia, la poción mágica de pacientes y familiares*. Pág. 17
- *Gracias, Javier Fesser*. Pág. 17
- *Recomendamos.* Pág. 18

AMAPyP no se hace responsable del contenido que aparece en esta Revista que firman terceras personas.

Asociación Malagueña de Afectados Polio y Postpolio 'AMAPyP'
Centro Ciudadano Bailén
C/ Natalia, 40- 29009 Málaga
Telf.: 617555033
amapyp@gmail.com
https://www.amapyp.com

AMAPyP

Asistimos a la reunión del grupo focal de Rehabilitación del Hospital Clínico

El día 6 de septiembre acudimos a la reunión del grupo focal de Rehabiltación del Hospital Universitario Virgen de la Victoria (H. Clínico), donde se trataron y acordaron temas relacionados con la hospitalización de pacientes, como las visitas, horarios, y otras normas.

Tras esta reunión, mantuvimos otra con la Responsable de Atención Ciudadana del hospital, Concha de la Rubia, y la Jefe de Rehabilitación, Dra. Charo Corrales. Comentamos algunos aspectos del Proyecto 'Atención PostPolio 2018-2020', presentado previamente. Entre otros asuntos, se acuerda que cuando se hospitalice una persona afectada por la polio, y permanezca encamada en cualquiera de las plantas y por el motivo que sea, podrá solicitar, al médico que la esté tratando, ser valorada por un médico rehabilitador para que le indique qué ejercicios puede hacer durante ese tiempo de encame para mantener y no perder su tono muscular.

Infórmate en: AMAPyP

Reunión con responsables de Atención y Participación Ciudadana del Hospital Regional de Málaga

El miércoles, 12 de septiembre, nos reunimos con Juan Antonio Torres y María José Gómez, Responsables del Servicio de Atención y Participación Ciudadana, para presentarles las nuevas líneas de trabajo para el periodo 2018-2020, recogidas en el Proyecto de continuiad 'Atención PostPolio'. Se comprometieron a dar traslado al gerente del hospital, Emiliano Nuevo. Quedamos a la espera de su respuesta.

Infórmate en: AMAPyP

En septiembre, nos despedimos de la playa

El día 7 de septiembre nos despedimos de la temporada de playa, celebrando el cumpleaños de dos compañeros.

Este verano, nuestra Comisión de Ocio creó un grupo de WhatsApp de Playa, donde se fueron incluyendo las personas que estaban interesadas en el tema. En total, se han organizado seis quedadas en el punto de baño asistido de la Playa de la Misericordia, dentro del Programa 'Disfruta la Playa', del Área de Accesibilidad del Ayuntamiento de Málaga.

Infórmate en: AMAPyP

La Asociación AMAPyP presenta el teatro benéfico ‘Un espíritu burlón’ en el Auditorio Edgar Neville de la Diputación de Málaga

La obra será el martes 18 de septiembre a las 19:30 horas

El evento presentado este jueves por el Diputado de Participación y Cooperación Internacional, Félix Lozano, ha contado con la presencia de la Presidenta de AMAPyP, Gracia Acedo, y de Enrique Muñoz, presidente de la asociación cultural de técnicas teatrales ‘Teatro Torremolinos’, quienes serán los encargados de representar esta obra teatral de comedia.

El diputado ha resaltado la función de la asociación y, además, ha explicado las formas de apoyo económico que la Diputación hace a estas asociaciones “a través de la convocatoria de Participación Ciudadana que sale en el mes de junio, en especie, como es este caso, a través de los espacios que tenemos en la Diputación para que aquellas asociaciones que quieran puedan utilizarlos y puedan tener un donativo o ayuda para la asociación”. “Será una cita ineludible para pasar un rato agradable ayudando a las personas que más lo necesitan”, ha finalizado el diputado.

Infórmate en: Malaga.es

Fue un éxito la II Gala Benéfica de Teatro 'Un espíritu burlón', a beneficio de la investigación del Síndrome Postpolio

Superó nuestras espectativas de público la representación de la comedia 'Un espíritu burlón', en la II Gala Benéfica de Teatro, para recaudar fondos para la investigación y el estudio del Síndrome Postpolio y otros Efectos Tardíos de la Polio. A muy poquito quedó completar el aforo del Auditorio Edgar Neville de Diputación de Málaga. La Compañía de Teatro Torremolinos demostró sus tablas profesionales e hizo una excelente interpretación de la obra de Nöel Coward.

Infórmate en: AMAPyP

AMAPyP

Nota de prensa: Presentación Campaña *#SeguimosAquíAfectadosPolio*

La Asociación Malagueña de Afectados Polio y Postpolio 'AMAPyP', un año más, prepara una batería de actuaciones públicas, entre las que se encuentra esta Campaña, con el fin de hacer visible la problemática añadida de las Personas Afectadas en su día por la Polio y que, al cabo de los años, están padeciendo sus Efectos Tardíos, entre ellos el Síndrome Postpolio.

Durante el año 2018, Amapyp está promoviendo un **Estudio**, desde la Cátedra de Fisioterapia y Discapacidad, de la Facultad de Ciencias de la Salud de la Universidad de Málaga, ***Desarrollo y Validación de un Índice Ambulatorio para evaluación de la fatiga relacionada con el Síndrome Postpolio***, al frente del cual se encuentra el Dr. Antonio Cuesta-Vargas. A las puertas de obtener resultados significativos del mismo, lanzan una Campaña, subvencionada por el Área de Accesibilidad del Excelentísimo Ayuntamiento de Málaga, para dar a conocer esta problemática tan desconocida, incluso en algunos sectores del Estamento Médico.

Infórmate en: AMAPyP

Presentamos la campaña informativa *#SeguimosAquíAfectadosPolio*

El día 25 de septiembre presentamos la campaña informativa y de divulgación #SeguimosAquíAfectadosPolio en la mesa informativa que se montó para este fin en la Plaza de Félix Sáenz. Estuvo presidida por la concejala de Accesibilidad, Carmen Casero, y concejales de los diferentes grupos políticos de la corporación municipal de Málaga, donde la presidenta de Amapyp, Gracia Acedo, expuso los objetivos de la campaña y las necesidades de las personas afectadas por la polio.

AMAPyP

Al acto acudieron los medios de comunicación y un buen número de personas afectadas por la polio, así como público en general que nos brindaron su apoyo, como ocurrió con la Asamblea de Pensionistas, que comenzará a concentrarse allí mismo todos los lunes.

Nos visitaron personas afectadas, que casualmente pasaban por allí, algunas turistas y otras residentes. Todas fueron informadas sobre los efectos tardíos de la polio y sobre el trabajo que realiza la Asociación. Recaudamos fondos para la investigación mediante donativos y la venta de nuestros productos, entre ellos, el libro colaborativo *Sueños en la mirada*. Grabamos vídeos para la campaña y pasamos una mañana agradable y festiva donde se evidenció la unión en la respuesta que dio el colectivo de personas afectadas por la polio en Málaga.

Infórmate en: AMAPyP

#SeguimosAquíAfectadosPolio

Málaga

El futuro de la ortopedia se diseña en Málaga

La empresa malagueña FIIXIT revoluciona el mercado con un sistema ligero y hecho a medida

Raquel Serrano y Antonio Padilla –ingeniera y ortopeda– han conseguido introducir en el mercado sanitario un producto innovador fabricado con PLA y EVA, que abre una nueva etapa para la evolución del sector con piezas que van desde máscaras faciales a órtesis para codo, brazo, pie o piernas.

«Inventar y lanzar un producto innovador en el mercado requiere tiempo, esfuerzo e inversión». Así lo cuentan Raquel Serrano y Antonio Padilla, los fundadores de FIIXIT, la empresa malagueña que está revolucionando el mercado de la ortopedia en España. Desde junio de 2017, en su taller de Alhaurín de la Torre, se han fabricado más de un centenar de férulas ortopédicas a través de sus impresoras 3D. «Es un sistema novedoso, por eso está teniendo repercusión. Mejora la calidad de vida de los pacientes que la utilizan, principalmente porque no pesa, no pica, son más higiénicas que las clásicas escayolas y permiten realizar ejercicios de rehabilitación mientras se usan» apunta Raquel.

Infórmate en: La Opinión de Málaga

Málaga se suma a la campaña para hacer visible la problemática de las personas afectadas por la polio

La plaza de Félix Sáenz de Málaga capital ha acogido este martes una mesa informativa para presentar y divulgar la campaña #SeguimosAquíAfectadosPolio.

Al acto de presentación de la campaña informativa y de divulgación, una iniciativa de la Asociación Malagueña de Afectados Polio yPostpolio (Amapyp) ha acudido este martes la concejala de Accesibilidad, Carmen Casero.

Infórmate en: 20 Minutos

Málaga

Hospital Regional de Málaga concluye las mejoras en la planta de Neurología, donde cada año ingresan más 1.000 pacientes

El Hospital Regional Universitario de Málaga ha concluido las obras de mejora de la planta de Neurología, un área en la que cada año ingresan más de un millar pacientes que sufren diversas patologías y que, tras las obras de adecuación, vuelve a estar operativa.

La delegada de Igualdad, Salud y Políticas Sociales, Ana Isabel González, y el gerente del centro hospitalario, Emiliano Nuevo, han visitado la planta junto a miembros del equipo directivo, además del responsable de Neurología, Pedro Serrano, y la supervisora de la planta, Luisa Vergara.

Infórmate en: Es Andalucía

El Málaga CF de la integración

La entidad de Martiricos, a través de su Fundación, ha puesto en marcha uno de sus proyectos más importantes a nivel social: la Escuela de Fútbol de Discapacidad Intelectual (EDI) que formará parte de La Liga Genuine

Los entrenamientos de esta escuela se llevarán a cabo en los campos de la Federación Malagueña de Fútbol, todos los jueves de 16:30 a 17:30 horas.

El Málaga CF da un paso más en su afán de convertirse en uno de los clubes de España más integradores. Así, a través de su Fundación, pone en marcha uno de sus proyectos más importantes y ambiciosos a nivel social: la Escuela de Fútbol de Discapacidad Intelectual que formará parte de LaLiga Genuine. Ayer presentó el proyecto en La Rosaleda, ya con los integrantes de la plantilla y el cuerpo técnico que llevará el escudo del Málaga con la mayor de las pasiones.

Infórmate en: La Opinión de Málaga

La Guardia Civil lleva en brazos a los detenidos minusválidos en Sevilla

La falta de rampas en los calabozos del Juzgado de Guardia de Sevilla -situados en un sótano- obliga a la Guardia Civil a bajar y subir en brazos a los detenidos minusválidos y a las personas en silla de ruedas que deben participar en rondas de reconocimiento.

Esta incidencia se produjo por última vez el pasado 22 de julio y ha sido objeto de una comunicación al Foro de Discapacidad del Consejo General del Poder Judicial (CGPJ) por parte de la juez delegada de Discapacidad en Andalucía, María Luisa Zamora.

Infórmate en: Diario de Sevilla

Luz verde a los nuevos planes de la Junta para atender a los más de 700.000 andaluces con discapacidad

La planificación, que incluye una estrategia específica para las mujeres, desarrollará el modelo de actuación integral definido en la ley de 2017

El Consejo de Gobierno de la Junta de Andalucía ha acordado este martes iniciar la elaboración del III Plan de Acción Integral para las Personas con Discapacidad, así como del específico sobre esta materia dirigido a las mujeres. Los nuevos planes sustituirán a los aprobados en 2011 y 2008, respectivamente, y se adaptarán a la nueva ley de 2017 que refuerza la atención y los derechos del colectivo, actualmente integrado en Andalucía por más de 700.000 personas (el 61 por ciento mujeres y casi el 10 por ciento de la población total de la comunidad).

Infórmate en: Es Andalucía

Docentes discapacitados presentan sus reivindicaciones a IU, Podemos, PP y Cs tras concentrarse ante el Parlamento

La Asociación de Docentes Discapacitados Andaluces (ADDA) ha presentado sus reivindicaciones a los grupos parlamentarios IULV-CA, Ciudadanos, PP-A y Podemos tras concentrarse este jueves a las puertas del Parlamento de Andalucía para exigir a la Consejería de Educación que "cumpla" con la Ley de los Derechos y la Atención a las Personas con Discapacidad en Andalucía.

Infórmate en: EuropaPress Andalucía

'EL MOVIMIENTO ASOCIATIVO DE LAS MUJERES CON DISCAPACIDAD EN ESPAÑA', OBSERVATORIO ESTATAL DE LA DISCAPACIDAD (OED)

La mujer con discapacidad se organiza

En los años 90 se produce una eclosión de organizaciones de mujer, pero este proceso se fue gestando durante largo tiempo, años antes, en un periodo de observación y reflexión ejercido por muchas mujeres que no se sentían representadas. Según el estudio 'El movimiento asociativo de las mujeres con discapacidad en España', editado por el Observatorio Estatal de la Discapacidad, fueron las mujeres de color de Estados Unidos las que activaron una corriente crítica que dio lugar a la movilización en forma de organización.

Así lo explica Isabel Caballero, coordinadora de la Fundación CERMI Mujeres (FCM) y autora del estudio: "Fue una corriente crítica que nace del movimiento de mujeres negras de Estados Unidos contra los modelos feministas que solo se centran en una mujer supuestamente única, una mujer blanca, de clase media y con determinados conflictos que deja fuera a muchas otras mujeres, como son las mujeres inmigrantes o con discapacidad, entre otras".

Así, el movimiento de mujeres con discapacidad se articula en torno a lo que daríamos en llamar feminismos periféricos de la década de los 90, pero ofrece una serie de peculiaridades que enriquecen tanto el discurso como la praxis. La diferencia que marca la presencia de la discapacidad es una dimensión muy relevante en este contexto. La teoría de la interseccionalidad aparece además como el marco filosófico y conceptual que anima todo el edificio teórico desarrollado desde la década de los 90 hasta la actualidad.

Infórmate en: Boletín Generosidad

Retirada de un lote de muletas de codo Advance bi Material

La Agencia Española de Medicamentos y Productos Sanitarios (AEMPS) informa de la retirada del mercado del lote 04-2018 de las muletas de codo Advance bi material, referencias 2009 y 2059, fabricadas por Herdegen SAS, Francia, debido a la posible rotura del mango que podría ocasionar la caída del paciente.

Infórmate en: AEMPS

Localización del modelo ADVANCE grabado en la codera

Localización del número de lote 04-2018 en la parte inferior del mango

España tiene la sanidad más eficiente de Europa y la 3ª mejor del mundo

Así lo indica el último ranking de Bloomberg, que analiza más de 200 economías

El informe anual de Bloomberg ha demostrado que el Sistema Sanitario español es el más eficiente de toda Europa. Además, la sanidad española ocupa el tercer lugar en el ránking mundial por detrás de Hong Kong y Singapur y seguida por Italia, que avanzó dos puestos respecto del año anterior.

Este informe mide la eficiencia de los sistemas sanitarios a través de la esperanza de vida, el gasto en salud per cápita y el peso relativo del gasto sanitario sobre el PIB. Así, España afianza su posición y deja en el olvido los malos resultados de 2014, cuando se precitó a la decimocuarta posición. En los últimos años, la evolución del SNS en esta carrera de obstáculos ha sido positiva, pasando primero al quinto puesto y en los tres últimos al tercer puesto.

Reino Unido ha dado la sorpresa ya que se ha caído de los diez mejores de Europa en el ranking de salud, basado en datos de 2015. Los resultados pueden deberse a la votación a favor del Brexit celebrada en 2016, con los costos y la eficiencia del Servicio Nacional de Salud un tema clave para los votantes británicos.

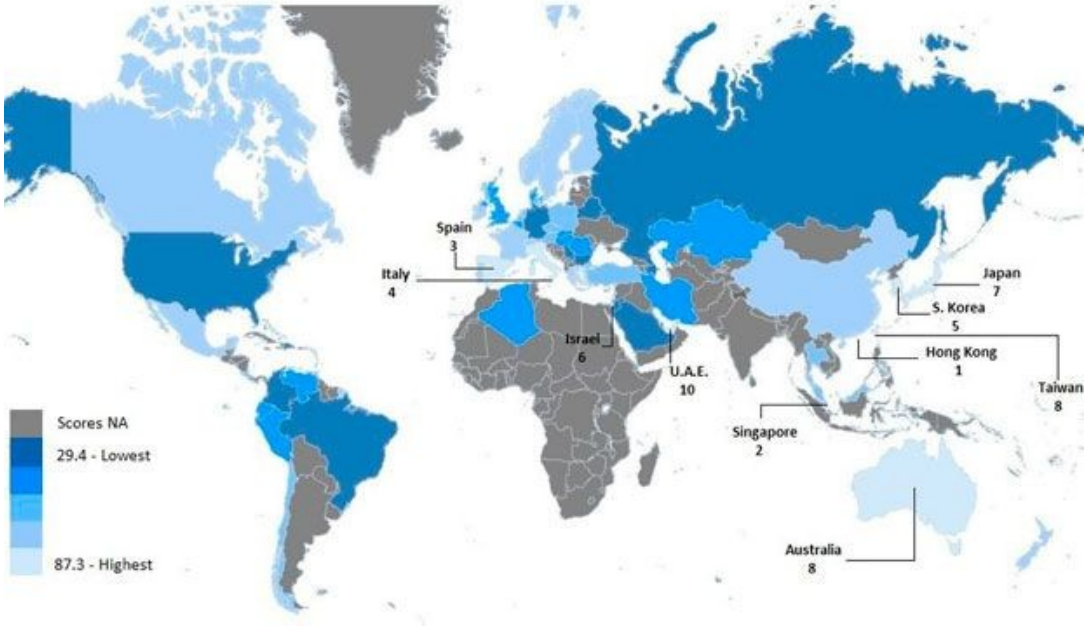

Infórmate en: Reacción Médica

Jean Maggi presenta "Súper-adaptados historias de vida"

Se trata de un evento que tendrá lugar el 24 de octubre, en Quality y que tendrá como objetivo recaudar fondos para comprar bicicletas adaptadas para chicos con poliomielitis.

El próximo 24 de octubre Jean Maggi presenta en el Espacio Quality de la ciudad de Córdoba, "Súper-Adaptados, historias de vida", un evento que contará con importantes disertantes que han sabido sobreponerse a dificultades que se le presentaron en la vida.

El panel contará con cinco disertantes entre los que se encuentran: Jeison Aristizábal, joven colombiano que está cambiando el significado de la parálisis cerebral y la discapacidad en su país; Edgard Wildfeuer, sobreviviente del Holocausto; Gustavo Zerbino, uruguayo que sobrevivió a la tragedia de Los Andes; Ariel Atamañuk, gendarme que perdió sus dos piernas en un accidente vial y que compitió dos veces en el Mundial de Canotaje y el propio Jean Maggi, deportista adaptado que sufrió poliomielitis cuando tenía un año.

Infórmate en: Cadena 3

Alerta mundial: Los trolls atacan las vacunas

Preocupación por hackers rusos que actúan en redes sociales para cuestionar las inmunizaciones

Investigadores de Estados Unidos que estudiaban cómo se pueden utilizar las redes sociales para mejorar la salud pública han descubierto un enemigo frente al que no estaban inmunizados: trolls rusos y bots de Twitter que propagan informaciones falsas y fomentan la división de opiniones sobre las vacunas.

“La gran mayoría de los ciudadanos americanos cree que las vacunas son seguras y efectivas, pero en Twitter uno tiene la impresión de que hay mucho debate”, declara David Broniatowski, primer autor de la investigación, de la Universidad George Washington.

Infórmate en: Clarín

Internacional

Lenin Moreno en la ONU: "Niños venezolanos llegan con sarampión, difteria, poliomielitis"

"Cuando los gobiernos desvían su objetivo de cuidar a los más pobres y necesitados, esa población busca mejores oportunidades fuera de su tierra, lejos de los suyos". "Mientras más nos esforcemos en que nuestras Naciones Unidas toquen la vida de la gente, más las fortaleceremos de cara al futuro", afirmó.Moreno subrayó dos "temas fundamentales" en materia de salud que se tratarán en el marco de la Asamblea General: la lucha contra la tuberculosis y el embate de las enfermedades no transmisibles. El presidente ecuatoriano se expresó así en su discurso en la cumbre sobre la paz que celebra este lunes la Asamblea General de la ONU y que conmemora el centenario del nacimiento de Nelson Mandela.

Infórmate en: Guatemala Chronicle

Aumenta el número de casos de poliomielitis en Afganistán

Las autoridades de Afganistán detectaron un nuevo caso de poliomielitis infecciosa, lo que eleva a 15 el número de pacientes confirmados con ese virus en lo que va de año, informó hoy el Ministerio local de Salud Pública.

'Recientemente se reportó una niña de dos años con la polio en el barrio de Bagh-e-Shahr, en la provincia sureña de Kandahar', señaló la cartera en un comunicado.

Infórmate en: Prensa Latina

Estos cinco alimentos reducen tu nivel de ansiedad diaria

Debido al estrés laboral o por los estudios, la ansiedad de una persona a lo largo del día. Consumir alimentos ricos en ácidos grasos y ácidos fólicos es primordial para mantener el cerebro activo y en equilibrio.

La nutricionista ortomolecular, Martina Gómez, especializada en alimentos que suministran moléculas que el cuerpo necesita para estar en equilibro, sostiene para RPP Noticias, que a partir de las múltiples actividades que realiza el ser humano en el día, ya sea en el trabajo o en los estudios, la ansiedad termina por consumir dichas sustancias vitales para el cerebro y es necesario restituirlas.

Para ello, es necesario consumir alimentos que brinden carbohidratos que se puedan asimilar rápidamente y brinden energía; también nutrientes que brinden ácidos grasos, ácido fólico y hierro para mantener “en calma” y activo el cerebro. “Recordemos que la ansiedad es un correlato del estrés. Cuando se siente mucha presión”, sostiene la nutricionista Gómez.

A continuación, conoce los alimentos naturales que nos ayudan a disminuir la ansiedad y mantener el cuerpo en equilibro a lo largo del día.

Infórmate en: RPP Noticias

El cerebro de un optimista funciona de forma diferente

El cerebro de un optimista enfoca, procesa y entiende la realidad de manera diferente. Esa habilidad para ver rayos de luz donde otros solo aprecian muros y ventanas cerradas proviene de unas regiones cerebrales muy concretas entrenadas en apertura, flexibilidad, resiliencia y en esa habilidad para gestionar mejor el estrés cotidiano.

¿Es verdad entonces que el cerebro de una persona optimista difiere al de una persona pesimista? Bien, cabe decir que anatómicamente (y como es de esperar) no habrá diferencia alguna entre uno y otro. Todos los seres humanos contamos con unas mismas estructuras y regiones cerebrales. Ahora bien, la clave está en cómo se activan y se conectan todas esas regiones.

Infórmate en: La Mente es maravillosa

Crece la alarma por los efectos secundarios del ibuprofeno

Numerosos estudios alertan de sus peligros.

Para la inflamación por un golpe, para el dolor menstrual o incluso para la resaca tras una noche de fiesta. El ibuprofeno se ha convertido en el recurso mayoritario para cualquier tipo de dolencia, incluso cuando no está indicado para ella. Sin embargo, cada vez son más numerosos los estudios que, lejos de recomendarlo, advierten sobre los efectos adeversos que puede tener su uso desmesurado, como un mayor riesgo de infarto, pérdida de audición o esterilidad. Además, la Agencia de Medicamentos y Productos Sanitario (Aemps), advertía el pasado mes de enero de que el ibuprofeno puede producir eosinofilia y síntomas sistémicos, también conocido como síndrome Dress.

Infórmate en: La REVISTA de Redacción Médica

Una combinación de técnica y tecnología permite localizar y tratar el dolor crónico en una misma consulta

Aunque el dolor es un sistema de defensa del organismo para alarmar de que algo no funciona, e incluso, según los especialistas, aumenta la esperanza de vida, se convierte en una patología en sí misma cuando pasa a ser crónico. Este tipo de dolor, que afecta a una de cada seis personas en España, y a la mitad de la población mayor de 65 años, afecta a la esfera emocional, laboral, social y familiar.

La Unidad de dolor del hospital de El Tomillar de Sevilla, de la que es responsable el Dr. Ángel Martínez, está aplicando una combinación de tecnología y técnica de forma pionera en el tratamiento del dolor crónico. Consiste en localizar y tratar el dolor al mismo tiempo mediante una ecografía. La ecografía permite ver tanto las estructuras anatómicas afectadas como las alteraciones que provoca el dolor en tiempo real, facilitando así el tratamiento del problema sin afectar a otras estructuras.

Infórmate en: iSanidad

La resiliencia, la poción mágica de pacientes y familiares

El concepto de la resiliencia últimamente está muy de moda, si bien es cierto que se viene estudiando desde la segunda mitad del Siglo XX. La Real Academia de la Lengua Española ha incluido el concepto de la resiliencia en su diccionario como la "capacidad humana de asumir con flexibilidad situaciones límite y sobreponerse a ellas".

El concepto está muy relacionado con la capacidad de recuperación ante crisis emocionales. Promueve la extinción del miedo y la inoculación del estrés, desarrollando pensamientos alternativos positivos y superando temores. Se ha llegado a considerar que la resiliencia puede llegar a ser funcionalmente equivalente a la invulnerabilidad y la resistencia al estrés (Garmezy, 1985) y a la adversidad (Rutter, 1990).

Infórmate en: Redacción Médica

Gracias, Javier Fesser

Gracias, Javier Fesser, por Campeones, film que retrata la discapacidad intelectual con ese humor con el que tú solo sabes impregnar a tu obra, pero con un humor mezclado con la ternura con la que dibujas las vidas de estas personas a las que gran parte de la sociedad estigmatiza por el mero hecho de ser ¿diferentes? Para aquel que aún no conozca la sinopsis de tu última película, se la resumo en unas frases: Marco (al que da vida ese actorazo llamado Javier Gutiérrez), un entrenador profesional de baloncesto, se encuentra un día, en medio de una crisis personal, entrenando a un equipo compuesto por personas con discapacidad intelectual. Lo que comienza como un problema, se acaba convirtiendo en una lección de vida para Marco [me atrevería a decir que no sólo para Marco, sino también para todo aquel que haya acabado entendiendo el mensaje de la cinta].

Infórmate en: Málaga Hoy

Recomendamos

VÍDEO:

"Un principio adverso, un final feliz"

Duración: 21,09 min.

Sinopsis: Este documental de Juan Pinazo "Un principio adverso, un final feliz" y que obtuvo un galardón por la Junta de Andalucía, narra en primera persona las vivencias de los pacientes que, siendo niños, sufrieron polio en los años 50 en la provincia de Málaga y de los trabajadores que hicieron posible su estancia y rehabilitación en el Pabellón Infantil del Hospital Civil de Málaga.

Infórmate en: YouTube

ARTÍCULO:

"La persona enferma como experta. Los cambios sociosanitarios promovidos por el asociacionismo polio-postpolio en España". Juan Antonio Rodrígiuez Sánchez. Revista Estudos do Século XX. Nº 12 (2012).

Trabajo realizado en el marco del proyecto "De la experiencia individual al movimiento asociativo: ideologías y activismo en la configuración de los movimientos reivindicativos de las personas afectadas por polio y síndrome post-polio" HAR2009-14068-C03-03 (subprograma HIST) financiado por el Ministerio de Ciencia e Innovación.

Infórmate en: Digitalis (Universidad de Coimbra)

"Proyecto IntegrARTE"

Fragmentos artísticos

Esta exposición tiene como objetivo la recaudación de fondos para la Investigación del SÍNDROME POSTPOLIO

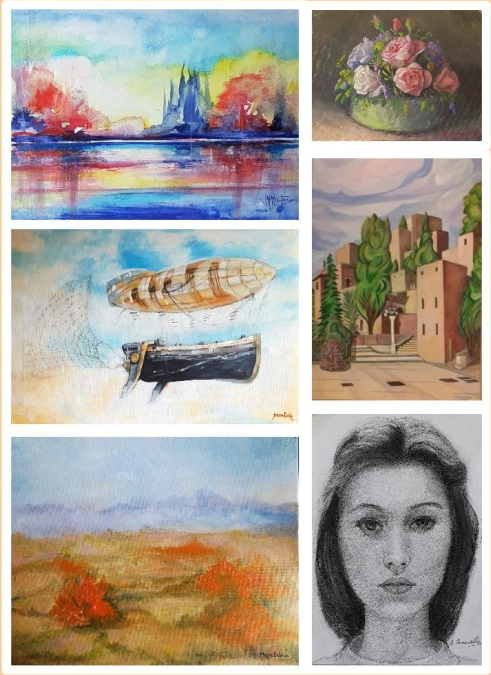

Inauguración:

Día 19 de octubre de 2018, a las 20 horas.
Lugar: Ilustre Colegio Oficial de Médicos de Málaga.

Colaboran :

commálaga

Fundación Unicaja

Fecha de exposición:
Del día 16 al 26 de octubre, de lunes a viernes, de 10 a 20 horas.

Organiza:

AMAPyP
Asociación Malagueña de Afectados Polio y Postpolio
amapyp@gmail.com TF.: 617.555.033

#SeguimosAquíAfectadosPolio